Ingezameld huishoudelijk afval in 2022

Gemiddeld ingezameld huishoudelijk afval per inwoner van Holsbeek

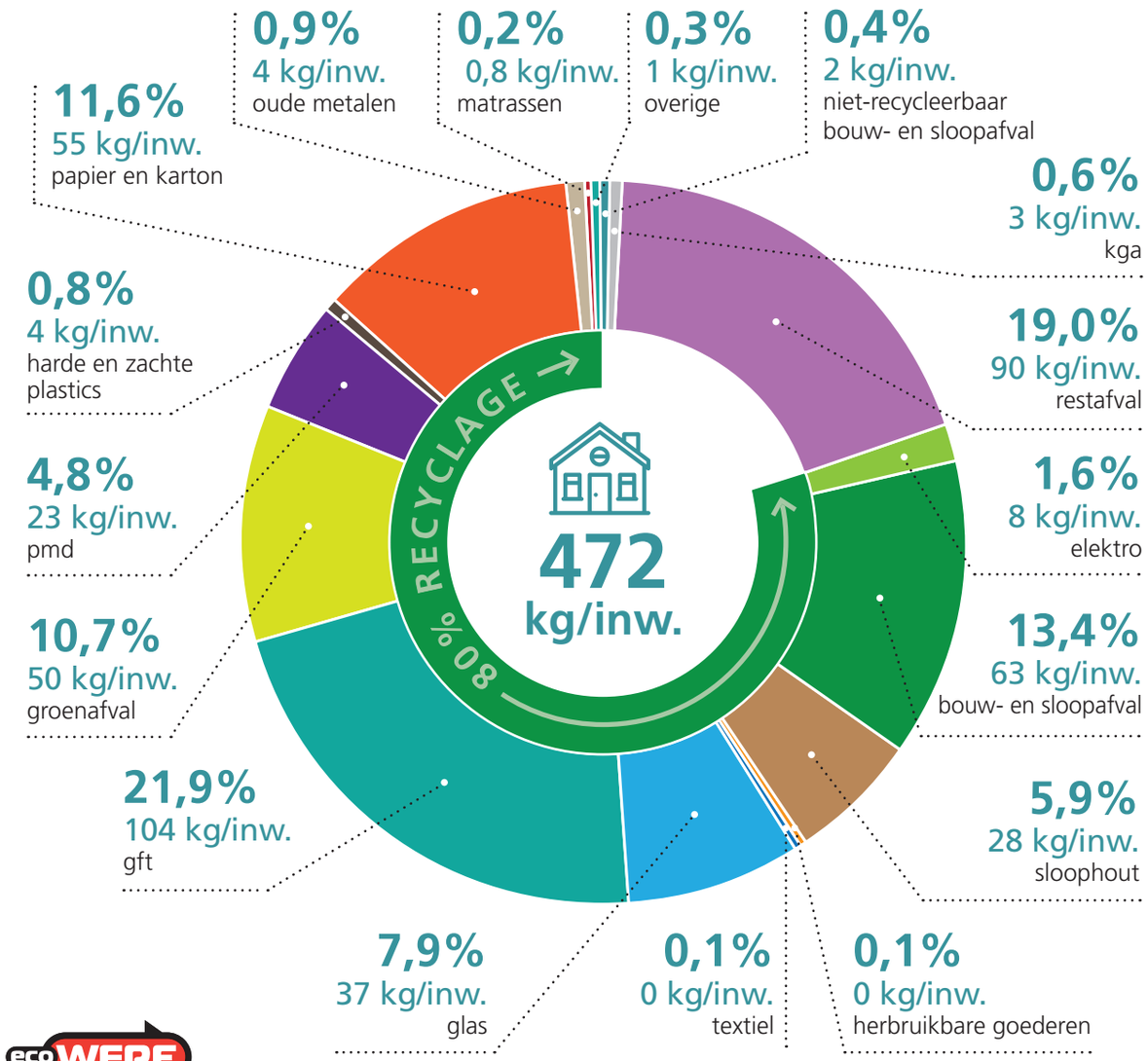

4.797.964 kg
totaal ingezameld huishoudelijk afval

restafval (huisvuil, grofvuil, gemeentevuil, opkuis glas, slib)	912.862 kg
matrassen	8.408 kg
papier en karton	555.160 kg
glas (hol glas, vlak glas)	377.092 kg
harde plastics	39.480 kg
sloophout	282.200 kg
bouw- en sloopafval (cellenbeton, gips, keramiek, steenafval)	643.300 kg
groenafval (gras en bladeren, snoeihout, boomstronken)	511.260 kg
elektro	77.928 kg
pmd	231.391 kg
gft (keuken- en tuinafval)	1.051.260 kg
kga	27.166 kg
oude metalen	40.911 kg
herbruikbare goederen	4.454 kg
textiel (totale hoeveelheid ingezameld textiel in het EcoWerf-werkingsgebied)	3.161 kg
overige (landbouwfolies, kurk, eps, autobanden, kaarsen, cosmetica, frituurvetten en -oliën)	12.219 kg
niet-recycleerbaar bouw- en sloopafval (asbestcement)	19.712 kg

ecoWERF